

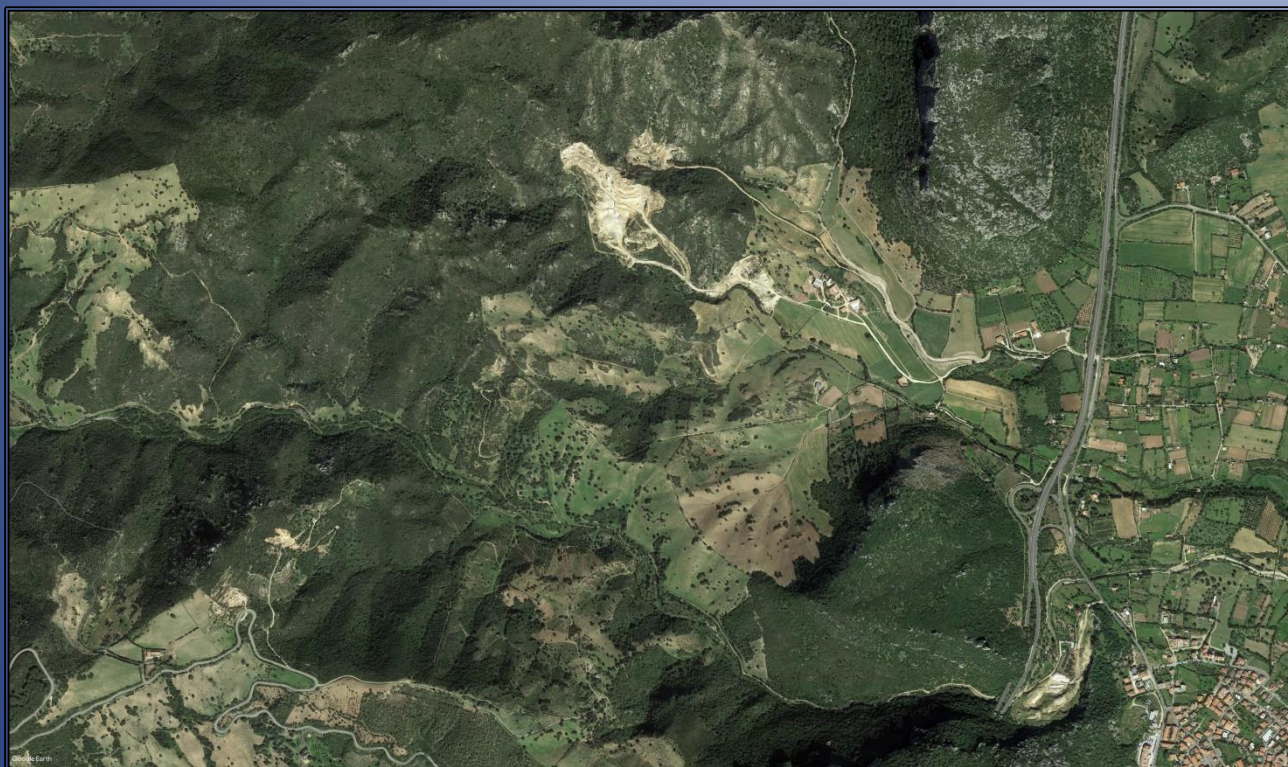

Regione Autonoma della Sardegna
Provincia di Nuoro
Comune di Siniscola



Concessione Mineraria di San Simplicio
Computo metrico ricerca mineraria
(Computo metrico estimativo)

Committente: Europomice s.r.l.

Progettazione e Coordinamento
Dott. Geol. Lorenzo Ottelli

Collaboratore: Dott. Ing. Maria Rita Ottelli
Relazioni specialistiche:

Dott. Ing. Nicola Todde
Agr. Dott. Nat. Nicola Manis

Marzo 2023

M = Lav. a Misura - C = Lav. a Corpo - E = Economia

Numero e codice	Descrizione	MISURE				Quantità	Prezzo (€)	Totale (€)
		N° parti	Lungh.	Largh.	Alt./Pesi			
	Supercapitolo -							
1 ZF.E.003.001 (M)	Apertura di pista di servizio della larghezza utile di mt 3,00 di cui almeno il 70% in scavo, con pendenza non superiore al 15% da aprirsi in terreno di qualsiasi natura e consistenza, compresa la realizzazione di scavi e/o sbancamenti di apertura della sede stradale, formazione dei rilevati in pietrame misto di cava, formazione delle cunette in terra, la regolarizzazione e sistemazione, dove occorrente, delle scarpate, dei cigli e costipazione, rullatura e finitura del piano viario, e quanto altro occorra per dare l'opera compiuta a regola d'arte esclusi i tombini:a- in terreni con poche difficoltà e pendenza minima							
	Piste di servizio sondaggi	725,0000				725,0000		23925
	Sommano (m)					725,0000	33,0000 €	23.925,0000 €
2 ZF.E.005 (M)	Ripristino di viabilità precedentemente aperta, mediante risagomatura della sede viaria e delle scarpate, ripulitura della vegetazione, ripulitura delle cunette e dei tombini							
	Ripristino pista esistente	647,0000				647,0000		1617,5
	Sommano (m)					647,0000	2,5000 €	1.617,5000 €
3 SAR22_P F.0001.0 002.0003 (M)	SCAVO DI SBANCAMENTO in materie di qualsiasi natura, asciutte o bagnate, anche in presenza d'acqua, per l'apertura o l'ampliamento di sede stradale e relativo cassonetto, per l'eventuale bonifica del piano di posa della fondazione stradale in trincea, per gradonature, per opere di difesa o di presidio e per l'impianto di opere d'arte; per l'apertura della sede di impianto dei fabbricati; esclusa la demolizione di massicciate stradali esistenti; compreso il carico su automezzo ma escluso il trasporto a rilevato e il trasporto a rifiuto delle materie di scavo eccedenti. Compreso: la regolarizzazione delle scarpate e dei cigli e gli oneri per: disboscamento, taglio di alberi e cespugli, estirpazione di ceppaie, rimozione di siepi. In rocce dure con resistenza allo schiacciamento superiore a 120 kg/cm ² , eseguito senza uso di mine.							
	Piazzale Sondaggi	16,0000	6,0000	2,0000		192,0000		7522,56
	Sommano (m³)					192,0000	39,1800 €	7.522,5600 €
4 SAR22_P F.0002.0 001.0001 (C)	IMPIANTO DI CANTIERE PER INDAGINI GEOGNOSTICHE, compreso l'approntamento in deposito delle attrezzature, degli accessori, dei ricambi e dei consumi; compreso il							

Numero e codice	Descrizione	MISURE				Quantità	Prezzo (€)	Totale (€)
		N° parti	Lungh.	Largh.	Alt./Pesi			
	carico su automezzo, lo scarico in cantiere, il montaggio, lo smontaggio a lavori ultimati, il carico su automezzo e lo scarico in deposito; compreso il trasporto dal deposito al cantiere di lavoro, compreso il ritorno a vuoto; o trasporto delle stesse da cantiere a deposito, compresa l'andata a vuoto; compreso il trasferimento del personale; a corpo							
	Cantiere sondaggi	1,0000				1,0000		1684,31
	Sommano (cad.)					1,0000	1.684,310 0 €	1.684,3100 €
5 SAR22_P F.0002.0 001.0002 (M)	INSTALLAZIONE DI ATTREZZATURA PER SONDAGGIO in ciascuna postazione di perforazione, su aree pianeggianti accessibili ai normali mezzi di trasporto, compreso l'onere del trasporto da una postazione alla successiva, il carico e lo scarico, il tracciamento e la picchettazione							
	Cantiere sondaggi	16,0000				16,0000		5000,896
	Sommano (cad.)					16,0000	312,5560 €	5.000,8960 €
6 SAR22_P F.0002.0 002.0071 (M)	SOLA PERFORAZIONE A ROTOPERCUSSIONE, a distruzione di nucleo, con circolazione di aria e se necessario di acqua, ad andamento verticale, orizzontale o con qualsiasi inclinazione, di diametro da mm 85 a 120, per la posa in opera di qualsiasi tipo di tirante attivo, o di chiodatura passiva, in terreni costituiti da rocce tenere, ad esclusione di quelli che richiedono l'impiego di corone diamantate; esclusi i ponteggi, la preparazione di piazzole di lavoro particolari, nonché la fornitura, la preparazione e l'iniezione delle miscele cementizie. Valutata per la effettiva lunghezza di perforazioni, per le seguenti lunghezze comprese tra: m 0,00 e m 20,00							
	Cantiere sondaggi	800,0000				800,0000		37691,04
	Sommano (m)					800,0000	47,1138 €	37.691,0400 €
7 SAR22_P F.0001.0 002.0008 (M)	TRASPORTO A RILEVATO di materiali, asciutti o bagnati, provenienti dagli scavi, compreso lo scarico a rilevato con percorrenza all'interno del cantiere.							
	Ripristino piste di servizio		725,000 0	3,0000	2,000 0	4350,0000		14289,315
	Sommano (m³)					4350,000 0	3,2849 €	14.289,3150 €
	Totale							91.730,6210 €

Numero e codice	Descrizione	MISURE				Quantità	Prezzo (€)	Totale (€)
		N° parti	Lungh.	Largh.	Alt./Pesi			
	Totale							91.730,6210 €
	Supercapitolo - 3. Area Impianto Capitolo - 3.2. Terreno vegetale							
8 ZF.A.004 (M)	Regolarizzazione, pareggiamento e spietramento superficiale di terreno a morfologia non uniforme (con o senza presenza di trovanti rocciosi) da sottoporre a lavorazione a strisce. Ad Ha ragguagliato.							
	Ripristino piste di servizio	0,2610				0,2610		252,5704
	Sommano (Ha)					0,2610	967,7025 €	252,5704 €
	Totale 3. Area Impianto							689,6385 €
	Totale 3.2. Terreno vegetale							252,5704 €
	Supercapitolo - 3. Area Impianto Capitolo - 3.5. Ripiantumazione							
9 ZF.C.001 (M)	Aratura alla profondità di cm 30 - 40 per interrimento erbe spontanee.							
	Ripristino piste di servizio	0,2610				0,2610		72,9208
	Sommano (Ha)					0,2610	279,3900 €	72,9208 €
10 U.009.001 (M)	Semina e concimazione eseguita con trattrice di adeguata potenza e seminatrice o spandiconcime: a - per trasporto, miscelazione e distribuzione							
	Ripristino piste di servizio	0,2610				0,2610		35,992
	Sommano (Ha)					0,2610	137,9003 €	35,9920 €
11 U.009.002 (M)	Semina e concimazione eseguita con trattrice di adeguata potenza e seminatrice o spandiconcime: b - per acquisto di seme e concimi, misura massima accessibile (la scelta del seme deve essere indirizzata verso specie e/o cultivar di origine locale o, quanto meno, di ambienti simili sotto l'aspetto pedologico e climatico)							
	Ripristino piste di servizio	0,2610				0,2610		120,3732
	Sommano (Ha)					0,2610	461,2000 €	120,3732 €
12 U.011 (M)	Costipamento post-semine, eseguito con erpice a rulli lisci o dentati, rigido o snodato accoppiato a trattrice gommata.							
	Ripristino piste di servizio	0,2610				0,2610		25,0821
	Sommano (Ha)					0,2610	96,1000 €	25,0821 €

Numero e codice	Descrizione	MISURE				Quantità	Prezzo (€)	Totale (€)
		N° parti	Lungh.	Largh.	Alt./Pesi			
13 ZF.C.003 (M)	Cure colturali, da attuare a mano, al rimboschimento eseguito con l'impiego di conifere e/o latifoglie su terreno lavorato andantemente a buche ed a strisce, consistenti in lavori di diserbo, sarchiature, rincalzature, limitatamente all'area di insidenza delle piante, per una superficie non inferiore a mq 1.00 .							
	Ripristino piste di servizio	261,0000				261,0000		182,7
	Sommano (pianta)					261,0000	0,7000 €	182,7000 €
	Totale 3. Area Impianto							689,6385 €
	Totale 3.5. Ripiantumazione							437,0681 €

Data,

Il Progettista